



Nuevas Funcionalidades en el módulo de Construcción



dharma ingeniería 

Monte Esquinza, 24 - 3 dcha. :: 28010 Madrid
tel.: 91 185 22 40 :: fax: 91 391 33 24
www.dharma.es :: www.dharmasigi.com

Nuevas funcionalidades en el módulo de Construcción

Se cierra el flujo del gasto ampliando el módulo de Construcción con la gestión de Procesos de Licitación y Ofertas. De esta forma se tiene toda la información necesaria para estudiar las previsiones de compras, y conocer los precios de los proveedores, con el fin de poder obtener las mejores condiciones y precios, y por tanto, mejorar el margen del beneficio.

Los listados de comparaciones de ofertas, proporcionan toda la información sobre las necesidades de compras de la obra, elemento a elemento, proveedor a proveedor, permitiendo valoraciones configurables por el usuario respecto a los precios previstos en el presupuesto, y distinguiendo aquellos elementos no homogéneos y/o no presupuestados.

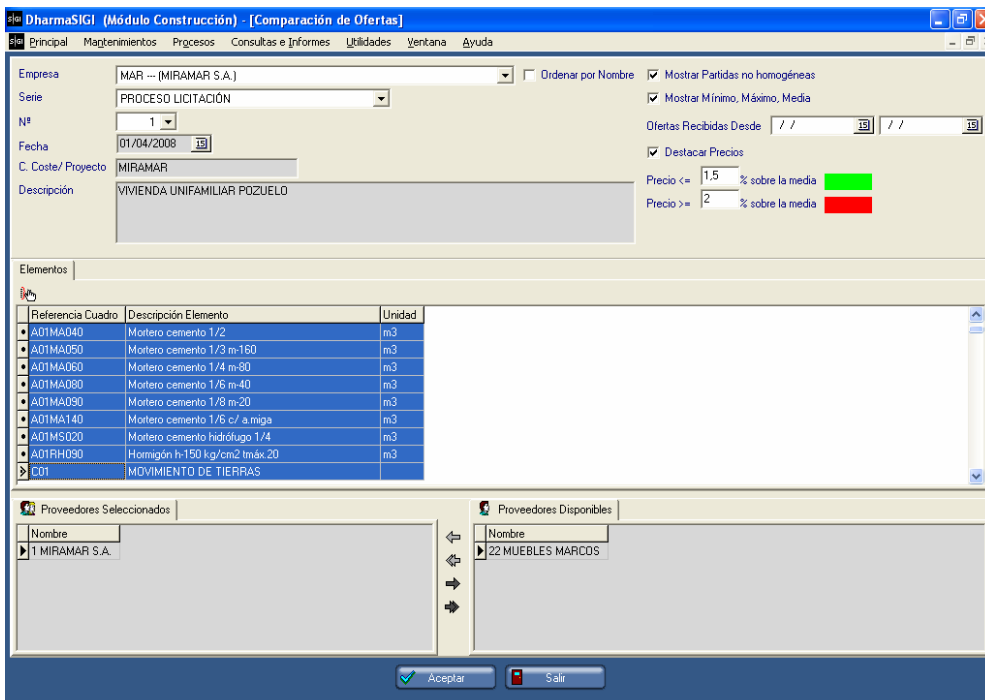

Además se amplía el módulo con nuevas funcionalidades:

- Reparto automático de partidas presupuestarias en todo el circuito, reduciendo el trabajo de imputar cada suministro a la partida que le corresponde, a un solo click.
- Importación de Facturas Recibidas de Presto: SIGI presenta una utilidad que tiene como finalidad la integración entre las áreas administrativa y técnica de su empresa, que tradicionalmente usan distintos sistemas de información, lo cual incrementa notablemente los costes, ya que la información debe ser introducida en dos o más aplicaciones informáticas. Esta situación se traduce en una notable pérdida de productividad, en tener la información desfasada, aislada y desintegrada. Con SIGI, se logra unificar la información de estas áreas, mediante interfaces realmente sencillos.

(Fig.1. Parámetros de entrada)

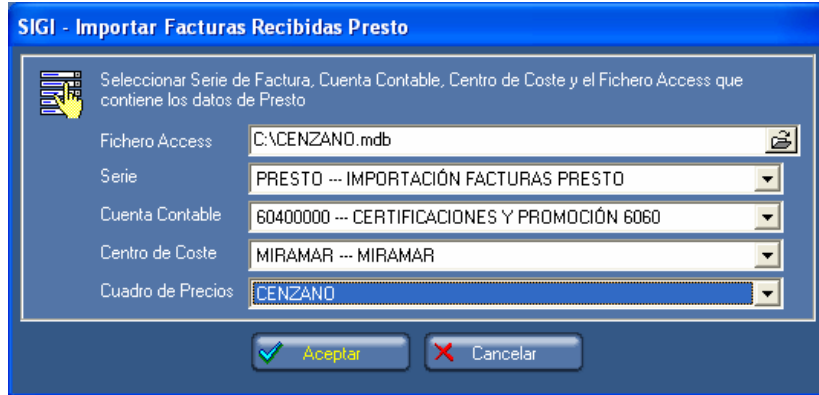

SIGI - Importar Facturas Recibidas Presto

Seleccionar Serie de Factura, Cuenta Contable, Centro de Coste y el Fichero Access que contiene los datos de Presto

Fichero Access: C:\CENZANO.mdb

Serie: PRESTO --- IMPORTACIÓN FACTURAS PRESTO

Cuenta Contable: 60400000 --- CERTIFICACIONES Y PROMOCIÓN 6060

Centro de Coste: MIRAMAR --- MIRAMAR

Cuadro de Precios: CENZANO

Aceptar Cancelar

(Fig.2. Fichero .log, con todo el resultado de la importación. Facturas importadas, Facturas no importadas y su motivo.)

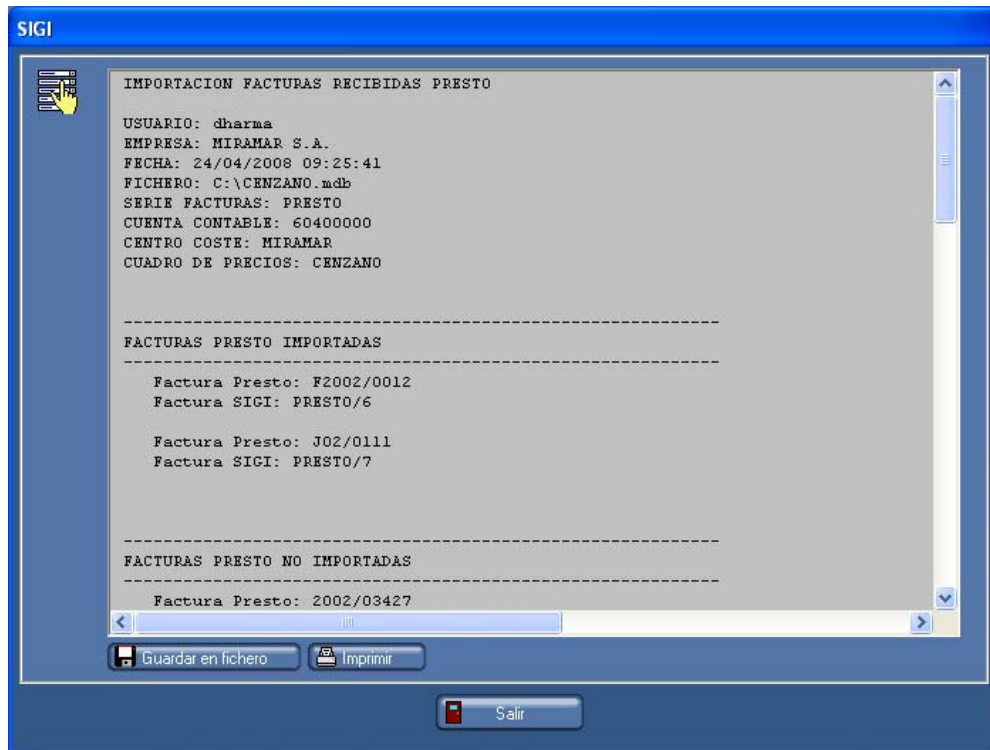

SIGI

IMPORTACION FACTURAS RECIBIDAS PRESTO

USUARIO: dharmas
 EMPRESA: MIRAMAR S.A.
 FECHA: 24/04/2008 09:25:41
 FICHERO: C:\CENZANO.mdb
 SERIE FACTURAS: PRESTO
 CUENTA CONTABLE: 60400000
 CENTRO COSTE: MIRAMAR
 CUADRO DE PRECIOS: CENZANO

FACTURAS PRESTO IMPORTADAS

Factura Presto: F2002/0012
 Factura SIGI: PRESTO/6

Factura Presto: J02/0111
 Factura SIGI: PRESTO/7

FACTURAS PRESTO NO IMPORTADAS

Factura Presto: 2002/03427

Guardar en fichero Imprimir Salir